Lezioni di stile La giornalista ed esperta di tendenze commenta per *Vero* il look di cinque volti noti dello spettacolo... Qual è il vostro preferito?

di Carla Tinagli

NEL TEMPO LIBERO, AL PRIMO POSTO C'È GIULIA. MENTRE FRANCESCA, PER LA SERA, È GRINTOSA!

Elisa non sbaglia, ma è poco originale. Al contrario di Supersimo, sempre unica. Lina è misurata

STILOSA

10

GIULIA SOL

È perfetto l'outfit della giovane cantante italiana, concorrente di *Tale e Quale Show*. Sono molto trendy la camicia con il fiocco (una delle tendenze di stagione), i pantaloni a vita alta leggermente a zampa e il pixie-cut, esaltato da una frangia folta sulla fronte. Ottimi anche i sandali e lo smalto scuro che completano la mise. Giulia merita proprio il massimo dei voti!

ELISA ISOARDI

La presentatrice televisiva ha scelto un abbinamento tradizionale: pantaloni leggermente svasati, top nero e una giacca morbida bianca. Niente da dire, forse non è particolarmente originale, ma è un passepartout indicato per qualsiasi occasione casual-chic. Il make up è sui toni naturali, a parte un tocco di rossetto rosso mat. Giusto!

8

CLASSICA

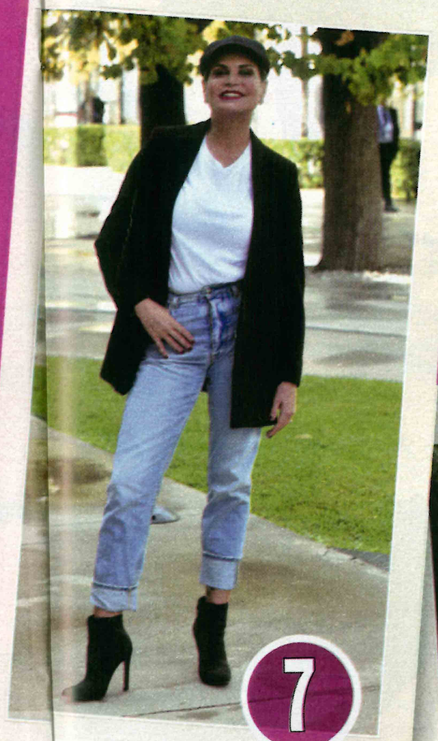

7

CASUAL

SIMONA VENTURA

Supersimo non si smentisce mai: interpreta a modo suo anche un paio di jeans con una giacca oversize, una t-shirt bianca abbinati a stivaletti con tacco a stiletto e coppola in testa. Decisamente d'impatto, anche se a qualcuno potrà sembrare un po' esagerata... Ma fa parte del personaggio e la presentatrice televisiva si fa sempre perdonare grazie alla sua verve inossidabile.

LINA SASTRI

La brava attrice napoletana indossa un classico tailleur pantalone con giacca a doppio petto e un top bianco. Capelli sulle spalle, trucco appena accennato che mette in risalto gli occhi scuri e rossetto rosato: Lina sta bene e rispecchia il suo stile, sempre misurato e poco appariscente, che denota una personalità eclettica, talentuosa, forte, senza nulla togliere alla femminilità.

9

SOBRIA

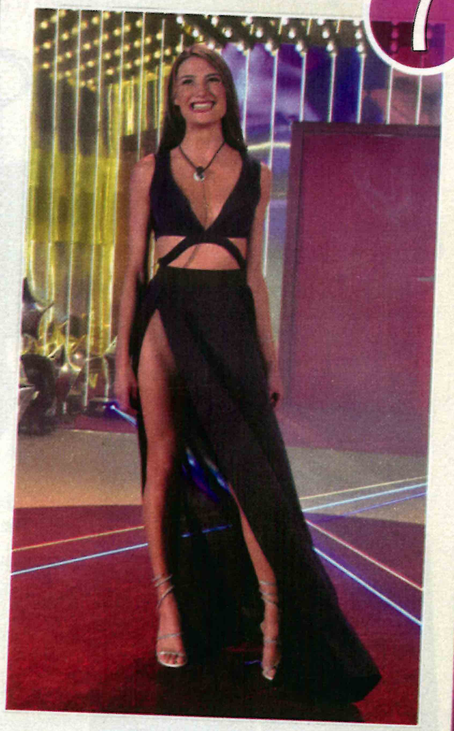

7

AUDACE

FRANCESCA PEPE

Lascia poco all'immaginazione il long-dress della concorrente del *Grande Fratello Vip*. Spacco inguinale, corpetto che scopre il punto vita e parte del décolleté, sandali altissimi alla schiava: Francesca sembra a suo agio con un look piuttosto coraggioso. È una bella ragazza e se lo può permettere: il buon gusto però è un'altra cosa.